ARMANDO
FRANCK
EL GRAN DEFENSA
Fútbol
10¢

TOSTADO
GRABADOR
S. C. L.

DIBUJOS, GRABADOS,

TRICROMIAS,

ROTOGRABADO

Mina 150 Eric. 9-79-11
México, D. F.

CASA ARGUELLES

2a. de Mercado núm. 35 México, D. F.
Tels: Ericsson 6-65-38
Mex X-11-00

Hierro para Construcción
- y -
Ferretería en General

Artículos para Herreros y Plomeros

Para Trajes Finos Solo

M. V. CALAMATEO
SASTRE
PASAJE BORDA-Ave F. I. MADERO-27
DPCHO. 123-TEL. ERICSSON-2-57-63
MEXICO D. F.

Camisas
Perfectas!

Corbatas
Atractivas!

solo con

RIONDA

3a. de Bolívar
Núm. 25

RIONDA

A la Vanguardia de la Moda

Futbol

México, D. F.
13 de Junio de 1934
Tomo II.
Año I. Núm. 33.

SEMANARIO ESPECIALISTA

REGISTRADO COMO ARTICULO DE 2A. CLASE CON FECHA 1 DE DICIEMBRE DE 1933

TERMINO YA EL CAMPEONATO MUNDIAL

10 cts.
EN TODA LA REPUBLICA

Editado por:
SPIVIS,
ARROYO y
PIOQUINTO

Fundador:
EDUARDO CASTELLANOS

Con la victoria italiana ha terminado la versión europea del Campeonato del Mundo de Fútbol, versión que, para tener mayores visos de auténtica justa mundial, contó en su seno con representaciones de Brasil, Estados Unidos y México.

Un campeonato mundial de fútbol en que no participan Inglaterra, Uruguay y Argentina, es muy parecido a un torneo mundial de pelota vasca... sin los vascos, como diría el sardónico Miquelarena en una de sus jugosas "notas de sport."

De cualquier manera, ese campeonato mundial de fútbol, incubado y desarrollado bajo los dominios del 'signore' Mussolini, logró cautivar la atención de los aficionados de casi todo el mundo, los que sintieron profundo interés por seguir al detalle, todos los incidentes de esa justa.

Ahora ya todo ha pasado. Sobre la victoria italiana, triunfo que, en verdad será muy discutible, guardaremos nosotros en el viejo armario de los recuerdos, la gloriosa resurrección de la "furia española" y el enésimo fracaso de nuestro fútbol, fracaso del que, quizás, logremos sacar la anelada experiencia.

El Torneo Profesional Argentino Visto por

"Chantecler" el maestro de la crítica futbolística argentina, a quien los lectores de "Fútbol" conocen ya de sobra, ha hecho un interesante estudio de la situación de los grandes equipos profesionales honorarenses, en el torneo profesional, una vez cumplida la sexta fecha.

La consolidación de Independiente en el primer puesto y la inexplicable baja de Racing que está en penúltimo sitio, con los dos sucesos de mayor sensación en la primera parte de ese torneo que es uno de los de mayor importancia en el mundo entero.

Recomendamos a nuestros lectores que gustan de esta al tanto de la situación futbolística mundial, la lectura del estudio de "Chantecler".

LOS que sustituyeron la teoría de la relatividad en las cosas humanas (no conozco otras) sentaron un punto de vista fundamental en a filosofía. Y el fútbol, como cosa humana, no solamente no puede escapar a esa teoría, sino que en su crítica hay que cuidar, más que en otros órdenes de la vida, el no hacer afirmaciones rotundas, pues estamos expuestos —siendo naturalmente sinceros— a desdecirnos hoy de lo que dijimos ayer, y si esto nos hará quedar bien ante nuestros lectores por la franqueza, quedaremos, en cambio, malparados en nuestra autoridad de comentaristas.

No sé si me explico bien a resultto demasiado presuntuoso, pero lo que acabo de decir es una verdad, a la que trato de ceñirme cuando me pongo en comunicación con mis amables lectores, quienes me dispensan la distinción de su confianza y amistad.

Si alguna vez yerro, es lógico, pues no puedo ser excepción en la teoría de la relatividad, pero se me hará gracia por a cantidad de aciertos mayores que creo tener.

Dicho esto, voy a hacer un breve comentario de lo que va de la temporada de fútbol profesional, sport predilecto de nuestro pueblo y de casi todos los países civilizados del mundo.

LA SITUACION DE INDEPENDIENTE

Dos cosas llaman la atención a primera vista, a esta altura del campeonato: la elevada posición de Independiente y la sorprendente baja de Racing, porque la mayoría de los aficionados no creyó, al iniciarse el certamen, en la posibilidad de lo uno ni de lo otro. Sé bien que los partidarios de Racing estarán conformes con esta afirmación, mientras que no dejarán de emitir protestas los de Independiente. Eso no me inquieta, porque si es cierto que desde hace muchos años no puede extrañar que uno de los 5 habituales vanguardistas ocupe la posición destacada, no es menos cierto que, en el caso de los rojos, ni sus mismos parciales más acérrimos pensaron, al iniciarse el certamen, que su team iría primero, casi cortado, en la sexta jornada. Si no se quiere reconocer esto, me bastará para refrescarles la memoria traerles a su recuerdo las protestas y desalientos que cundieron por las tribunas de cemento el domingo antes de comenzar la temporada, cuando el team favorito fue perdiendo un amistoso con Chacarita, luego de una performance extraordinariamente mediocre.

El primer match contra Platense, con antecedentes nada más que discretos, cohormó a medias y antes de comenzar el segundo contra Racing, al el rojo más optimista creía, siquiera en un posible empate. La performance que le valió un justo triunfo fué recien la que dió cierta confianza hacia el primer team, depositada toda ella en la defensa, porque el ataque seguía sin convencer y las convicciones en los hinchas —cuando son intimamente sinceras— tienen que entrar bien por los ojos y las entendederas y sólo se ven cuando la crítica presiente, más o menos fundamentada, el porvenir de un va-

"CHANTECLER"

lor o una actuación. Así, entonces, sostuve que a los grandes méritos de una notable defensa ta de valores personales, de po. os penetración y positivismo, pero qu había exhibido, con limitados recursos, una técnica admirable. Hechos posteriores confirmaron la tesis a Independiente, en sus victorias sucesivas, ha demostrado que es, actualmente, el team más pa. rejo y regular en sus perfor. mances, no por azar, sino por méritos colectivos indudables. Mientras diversos factores contrarios, que siempre están pendientes sobre los rams como espadas de Damocles, no influ yan con su decisión, será muy difícil desalojar a los rojos y si se quiere una prueba de fuego, la tendrán los que lo desa. en en su serio compromiso de mañana frente a Boca Juniors, que resulta más temible luego de su derrota del domingo, por el ansia indudable de rehabili. tación de sus jugadores, que saben bien la lograrían con un triunfo sobre el rival tan calificado. Y ya que estamos en ello, diré dos palabras más sobre el gran match: el candidato de la lógica es Independiente, pa. ra su chance, que sería casi absoluta en Avellaneda, disminuye considerablemente y se torna peligrosa jugándose en la Boca. De cualquier modo y precisamente por eso, es lucha que se presenta con caracte. rísticas sensacionales. Si de ella salen los rojos airosos, es el caso de preguntarse cómo y en qué forma serán parados en su avance arrollador, por más que el campeonato es largo y en su transcurso ocurren muchas, co. sas.

LA DEBACLE DE RACING

Nunca en su exitosa campaña, le ocurrió a un team superior de Racing una debacle que se pue. da parangonar con la que le ocurre actualmente. Jamás a través de tantas y tantas tem. poradas la clásica casaca celeste y blanca experimentó cin. co derrotas consecutivas, y si la ausencia de un back de la talla de González pareció dar la explicación, la posterior pre. sencia de éste no cambia las cosas. Es inútil devanarse los sesos para encontrar la contra. dicción entre la campaña azul fresca de sus últimos matches del campeonato de 1933, la obtención de la copa de Com. petencia y su llegada triunfal a la jornada decisiva del tor. neo Roccar Varela. Es team cansado, se dice. Hay mucho de cierto en eso, pero no es, ni puede ser todo. Por sobre la falta de estado atlético hay una pérdida gradual de fe en sus jugadores, una disminución sen. sible en el espíritu de lucha y de colaboración, que abonda. ron el defecto de dos puntos vulnerables advertidos aún en los momentos de los grandes éxitos: la falta de centrehalf y centreforward que estuvieron a tono con la categoría del cuadro. A las deficiencias, se unió la falta de estado atlético y reservas de energías, y a ellas, un desaliento general y reci. procidad de acusaciones, que terminaron por restarle toda armonía. Pero la reacción se ha de producir y posiblemente ocu. rra cuando menos se espera, quizá mañana mismo, ante un adversario de campanillas como River Plate, del que me ocupo a continuación.

EL PODEROSO RIVER PLATE

Por los encuentros amistosos y el inicial del campeonato, Ri. ver Plate era el candidato fir. me a galopar el campeonato. Las presentaciones posteriores no confirmaron la suposición, que fincaba en valores perso. nales positivos y en una traba. zón y espíritu de lucha igua. les o superiores a la de 1932. Su derrota frente a Independ. diente tuvo como atenuante la ausencia de su gran back Cue. llo, y el nuevo contraste del do. mingo siguiente, ante Estudian. tes de La Plata, en la lesión sufrida por Santamaría, pero ni en el mismo triunfo del do. mingo contra Platense se mos. tró lo que pensó de su poder. río la masa total de los afi. cionados. Es siempre un team poderoso, cuya posición en la vanguardia no puede ser des. cartada, pero si no reacciona mucho, está destinado a ganar

(Pasa a la pág. 16

UNA CALUROSA DEFENSA

Hemos recibido, con muy atenta súplica para su publicación, un artículo denominado "PONIENDO LOS PUNTOS SOBRE LAS IES", que firma una amable lectorcita de "Fútbol" con el pseudónimo de "Verdad" y en que hace una calurosa defensa del Director y entrenador de la Selección Nacional de Fútbol.

Las dimensiones del artículo en cuestión, (algo más de ocho cuartillas), y el tono a veces demasiado apasionado en que está escrito, nos impiden complacer a la incógnita "Verdad" totalmente Además hay en el curso de esa larguísima defensa algunos insultos para varios cronistas deportivos capitalinos insultos que la más elemental ética profesional nos prohibe prohijar.

Pero de cualquiera manera, y atendiendo a que "Fútbol" es, verdaderamente el periódico de los futbolistas, hacemos una síntesis de todos los razonamientos expuestos en la misiva que nos ocupa.

Asegura la incógnita lectora de "Fútbol" que no deben lanzarse ataques de ninguna naturaleza contra el señor Lic. Correa y muchísimo menos contra "Record", porque esas dos personas han puesto toda su voluntad y afición al servicio de nuestra causa futbolística desinteresadamente. Pasa después a explicar, a su manera, la no inclusión de Ricstra, diciendo, con muy buen sentido, que mientras no se sepa exactamente porqué se utilizó a Navarrito, deben dejarse para después todos los comentarios y críticas.

Dice también que ese resultado de 1.2 en logrado en el encuentro contra los Estados Unidos no es vergonzoso ni muchísimo menos, ya que casi todo el segundo tiempo nuestro equipo jugó con diez jugadores únicamente. Continúa juzgando a "Record" como el "mejor preparador físico de México".

En lo que que se refiere al deseo expresado en distintos periódicos de que se hubiera designado como entrenador a "un profesor de cultura física", asegura que eso hubiera sido sencillamente una barbaridad, porque no es lo mismo tratar con niños que con jugadores de fútbol.

En fin, calcula el lector lo largo de esa defensa que hace la señorita "Verdad", que ya esta síntesis nos está resultando mucho mas grande de lo que suponíamos.

Que la señorita "Verdad" exponga sus razonamientos sin insultar a nadie, porque no es necesario, para defender a fulano el decir que sutano es un bandido ni mucho menos, y sobre todo, que sea más lacónica, y verá como con positiva satisfacción publicaremos sus escritos.

Por lo demás, aunque no estamos de acuerdo con la totalidad de los juicios expresados en su carta, tenga la seguridad de que, cuando éllos vengan dichos con ecuanimidad, serán publicados porque en esta casa no tenemos pleito casado con nadie, y no suponemos, tampoco, que todo aquel que no piense como nosotros debe ser candidato a la pena de muerte.

La Cía. Cinematográfica "Fesa" Productora del "Fantasma del Convento" obsequia una Copa al vencedor de la Serie

La Compañía Cinematográfica "FESA" productora de la cinta nacional "EL FANTASMA DEL CONVENTO", ha obsequiado, para el vencedor de la serie de desempate de los tres primeros lugares, una magnífica copa.

Como es bien sabido por nuestros lectores, debido a la publicación que hemos venido haciendo de varias fotos de esa magnífica producción nacional, en ella figura el popularísimo "Escopeta" a cuyas personales gestiones se debe, en principal parte, el obsequio de la copa.

Es ese un atractivo más para la gran serie que se efectúa actualmente y que, en justicia, ha logrado interesar profundamente a los aficionados mexicanos.

LOS ITALIANOS CAMPEONES DEL MUNDO

Por "Cualquiera"

A tres días apenas de la final del campeonato del mundo de fútbol; todavía con el recuerdo de aquellos matchs en los que la "furia española" logró imponerse moralmente sobre las bien organizadas huestes italianas; no queda más comentarios que hacer que el forzoso: "Los italianos TENIAN que ser los campeones de fútbol".

Y en este TENIAN, puesto en mayúscula, no entra en juego ninguna idea malévola, tenían que ser porque eran los mejor preparados; tenían que ser porque eran los mejor preparados; tenían que ser porque contaban con el apoyo moral público; tenían que ser porque, estando el Uruguay en decadencia, y la Argentina en plan de "amateur", no quedaban más rivales de peligro que España y Checoeslovaquia, y ya todos sabemos, que anulando goles, es, relativamente, fácil obtener una victoria, y digo relativamente porque para obtener la victoria es necesario marcar tantos y un equipo que marca goles, a oponentes de categoría, no puede ser mediocre.

Nadie podrá dudar ya de la potencialidad deportiva de los italianos; en Primo Carnera tienen un voluminoso campeón mundial de boxeo, que durará mientras no se encuentre un norte-americano capaz de hacer dudoso un vaticinio; en fútbol tienen un equipo, que con ligeras tonalidades argentinas, viene a ser, hoy por hoy, y siempre que este campeonato sea digno de crédito, el mejor team del mundo, haciendo honrosa excepción de los ingleses, que orgullosos y fríos se concretan a guerrar su "chas de fútbol máximo", en las húmedas canchas londinenses.

En cualquier forma, y sin tomar en cuenta la facilidad que han tenido en estas justas, los señores árbitros para anular goles contra los italianos, es admirable el espíritu de organización que ha regido en este campeonato del mundo, y aunque los lugares finales de la competencia no indican en forma lógica la categoría futbolera de los países competidores (México último lugar, España, digo rival de los campeones, relegada a las filas de los eliminados) sí podemos asegurar que determinado factor ha influído en las derrotas; en nosotros, falta de preparación en España, jugadores lastimados, un goal anulado y, tal vez, la adversidad del público en los Checos, también un goal anulado; pero sea como fuere, los súbditos de Mussolini han demostrado una excelente preparación física, que les ha dado una resistencia casi inmune a las lesiones, y una técnica dominante de un fútbol vivaz en el ataque y extraordinariamente tenaz en la defensa. En la delantera, la fugacidad de un Orsi y la inteligencia y hábil dirección de un Schiavo, pusieron de manifiesto, conquistando el supremo galardón, que el fútbol sud-americano, es todavía, y hasta que los ingleses quieran demostrar lo contrario, el mejor fútbol del mundo.

Será interesante seguir la marcha del campeonato de Europa del año entrante, que servirá más que nada, para reafirmar y rectificar muchos valores. El equipo Maravilla, de Viena, que ocupó ahora el tercer lugar, no dejará de ser uno de los avocados al trono europeo, y que decir de los bravos hispanos que en un ambiente hostil, y con la incompetencia de un árbitro en contra, empataron un partido y perdieron otro por la mínima diferencia. Los campeones, con todo y su triunfo mundial, y con todo y sus importaciones argentinas, no podrán "hablar recio", como decimos nosotros, delante del "once" español. Se impone pues, en aras del decoro campeonaril, una serie de revancha, en terreno neutral y en donde tanto España, como los actuales campeones del mundo, puedan desarrollar toda su "calidad" futbolística, sin que tenga después que ponerse en duda, si la interpretación a la regla de "offside", estuvo bien o mal hecha.

Y ya que de imposiciones hablamos, se impone también que nuestro país se prepare en mejor forma, y sobre todo que se le dé una marcada preferencia a la educación física.

Pero para terminar y no desviarnos del objeto del presente, sólo nos resta decir, que en Italia, tenemos un gran campeón de fútbol, como lo tendríamos también en España, o en Checoeslovaquia...

Flores Mazari, Rehabilitado

Por sistema, en esta revista permanecemos siempre alejados de todos esos movimientos futbolísticos que podríamos llamar "entre bambalinas" o también el "fútbol parlamentario". A nosotros, como a nuestros lectores, sólo nos interesa del fútbol, lo que se efectúa sobre la cancha.

Así pues, no es de extrañar que hayamos guardado silencio absoluto cuando la Liga Mayor envió a la prensa y a los clubes unas declaraciones por medio de las cuales consideraba al señor Antonio Flores Mazari como persona "non grata" haciéndole, además, algunos cargos que ponía en entredicho la honorabilidad de dicho caballero.

Ahora y como si sólo se tratara precisamente de darnos la razón, nos encontramos con otro boletín, de la misma Liga, en el cual se exonera de toda responsabilidad al señor Mazari, quien viene a quedar, de nuevo, como persona grata para la Liga.

Por creer que es de justicia publicar el último boletín de la Liga Mayor, nos salimos, sólo por ahora, de nuestra norma de conducta e insertamos a continuación el texto del boletín de marras, que está concebido en los siguientes términos:

Esta Liga Mayor de Fútbol Asn., se complace en informar a todos los periódicos de la capital, que habiendo designado una comisión compuesta por los Sres. D. Humberto Garza Ramos y Lic. D. Carlos Duclaud, para que practicaran una investigación en el asunto del señor don Antonio Flores Mazari, contra quien esta Liga había tomado el acuerdo de no volverá aceptar como Delegado, Representante o Apoderado de ningún Club o Sociedad, por habérsele imputado el hecho de haber firmado con nombre distinto, una carta denuncia acerca de la conducta del jugador Nemesio Tamayo, han rendido el dictamen cuya conclusión es la siguiente:

"Las pruebas que sobre los hechos investigados ha podido obtener la Liga Mayor de Fútbol Asn., no constituyen evidencia de que el señor Flores Mazari sea autor de la carta difamatoria para el jugador Tamayo, de abril 30 del presente año. En consecuencia han quedado desvanecidos los datos que tuvo en consideración la propia Liga para estimarlo responsable".

Firmado: C. Duclaud y H. G. Ramos (rúbricas).

Aceptado el anterior dictamen por esta Liga Mayor, se permite suplicar que se publique en el periódico de su digna dirección, por considerarlo un acto de justicia para el tantas veces citado, señor Flores Mazari, a quien esta Liga rehabilita en su derecho y sigue considerándolo en el lugar que tenía antes de que se suscitara este penoso incidente.

México, D. F. a 7 de junio de 1934.—El Presidente, Dr. Antonio Martínez Cuétara.

FUTBOL
Vale
10 centavos
en toda la República

NUESTRA SELECCION OBTIENE SU PRIMERA VICTORIA EN HOLANDA

El equipo mexicano tuvo ya su primera victoria en canchas europeas al derrotar en Rotterdam a un equipo de la localidad por la anotación de un tanto contra cero.

Parece, a juzgar por las informaciones cablegráficas, que el estilo de los "diablillos" gustó mucho y, por lo tanto, no será difícil que muy pronto, tengamos noticias de otro juego en Holanda y también, quizás, de otra victoria nacional que venga a consolarnos un poquitín del amargor del fracaso frente a los Estados Unidos.

Aunque el cable no da la alineación de los equipos que participaron, es de suponerse que en nuestro conjunto hayan estado incluidos los mismos que jugaron contra los Estados Unidos en Roma.

DESPUES DEL CAMPEONATO DEL MUNDO

Por "PIOQUINTO"

Todos los que, desde aquí, seguimos el movimiento futbolístico internacional, teníamos un "gran favorito": Austria.

Y todos, naturalmente, nos equivocamos.

Pero nos queda el consuelo de que los grandes críticos que habían seguido "de visu" el fútbol en el mundo, pensaban también, como nosotros, que Austria arrollaría en el campeonato mundial.

No sabemos ahora lo que esos señores pensarán de Alemania como potencia futbolística.

x x x

Dos han sido, desde aquí y desde allá, las figuras cumbres de este torneo por la Copa del Mundo.

Jacinto Quincoces y Luis F. Monti.

El día que se reúnan, en un sólo equipo, once hombres tan definitivos como Quincoces y Monti en su puesto, en todo el mundo se hablará de los milagros como de una cosa absolutamente comprobada.

El Uruguay, pequeña república sudamericana, sabe ya, por experiencia propia, de esos milagros.

x x x

Todavía se seguirá hablando durante mucho tiempo del enigma que engalanó la anterior portada de "fútbol".

Pero nunca se sabrá si a Riestra se le lastimó un hombro, le dolieron los riñones, se fué de juerga, o había "bajado mucho de forma.

Lo que todos supimos, desde aquel trágico veinticuatro de mayo es que Riestra no estuvo al cindado de la meta nacional.

Y no son pocos los que hubieran preferido a un Riestra lesionado, enfermo, "crudo" o en "baja forma".

x x x

En Italia se dirá ahora, como pensaba "Borocotó" el crítico argentino, "Nosotros los italianos... ganamos el campeonato del mundo."

Pero, además de que en España no deben tomar muy en serio a los flamantes campeones, por esa victoria angustiosísima lograda sobre los "leones rojos", nosotros tenemos que fijarnos, forzosamente, en que Orsi, Monti, Guaita y algunos más de los que ganaron para Italia el campeonato del mundo son argentinos como hombres y como jugadores.

Y en consecuencia, tenemos que seguir pensando en las excelencias del fútbol sudamericano.

x x x

El exceso de paso corto y complicado, dice otro crítico sobre el "match" México-Estados Unidos, hizo que los mexicanos perdieran su "pequeña final".

Todavía no hemos podido aprender a confesar, cuando nuestro equipo pierde, que más que a deficiencias nuestras, la derrota se debe a la superioridad del contrario.

Y quizás sea esa la única verdad.

x x x

Si alguien hubiera dicho, cuando se inauguró el campeonato del mundo, que la final habría de disputarse entre Checoeslovaquia e Italia, es muy probable que ese alguien fuera encerado en un manicomio.

Pero si a otro alguien se le hubiera ocurrido pensar que Alemania vencería a Austria, a ese alguien lo hubieran condenado a la "ley fuga". En cambio, muchos supusimos que México le ganaría a los Estados Unidos y no nos han hecho nada.

ZAPATERIA
"LAFFARGA"
BOLIVAR 56
La única casa que hace el legítimo estilo español e inglés, a precios cómodos.
Todo futbolista o aficionado se calza en ella
FERNANDO G. LAFFARGA

El "Asturias" dió en firme el primer paso para la Conquista del Campeonato Local

En la serie de desempate de los tres primeros lugares del campeonato local, iniciada el domingo anterior en el Parque del Paseo de la Reforma, ante un número bastante numeroso de aficionados, el "Asturias" con dificultades, y después de un partido emocionante en que la superioridad estuvo casi siempre de su parte, logró dar el primer paso en firme para la conquista del título, aspiración justa de los asturianos por cuanto que, en los actuales momentos, son según nuestro leal saber y entender, y si el "España" no da una sorpresa, los que mayores posibilidades han exhibido.

Su encuentro con el "Atlante", si bien se epilogó con una victoria que coloca al "Asturias" apenas iniciada esa serie en magnífica posición, no puede haber dejado satisfecho, sin embargo, a ninguno de sus partidarios ya que el equipo flojeó mucho, sobre todo en el segundo tiempo, y en un tris estuvo de que se repitiera la historia del domingo anterior.

Pero a pesar de las notables deficiencias técnicas del juego empleado por los asturianos, dado el estado momentáneo de nuestros equipos, puede decirse que, con poquito que la fortuna no le sea esquiva, obtendrá, por fin, el título.

El "Atlante", que gracia y mucha ha hecho con llegar a esta final teniendo un cuadro

———oOo———

En un juego de poco tecnicismo pero pródigo en emociones el "Asturias", más consistente, logró vencer al "Atlante".

Por "PERO-GRULLO"

---

que presenta algunos "claros" de consideración, nada mas que Barraza dió un rendimiento pobrísimo, sobre todo en el segundo tiempo, en el que en la línea media de los morenos sólo hubo un hombre. Amezcua, incansable en la persecución del contrario, derrochando colocación y empujando constantemente a sus delanteros.

No es por ahora el conjunto atlantista en situación normal, un enemigo de mucho peligro, aunque puede esperarse todo de un conjunto que tiene el "espíritu de grupo" y la tenacidad de los morenos.

En esta serie, el "Atlante" tendrá que derrochar heroísmo para eliminar el domingo próximo al "España" y tener la esperanza de un nuevo empate. Y, nosotros lo sabemos bien, es muy difícil, casi imposible, que un grupo de muchachos esté, domingo a domingo, poniendo en la lucha todas sus energías físicas y morales. Ojalá y nos equivoquemos, pero tenemos el temor de que las cosas ocurran como lo pensamos, y veámos como, al final, los esfuerzos titánicos de los magníficos elementos que tiene el "Atlante", sucumban ante la poca "clase" de algunos de sus integrantes.

Esto quedó evidenciado, palpablemente, el domingo último. El "Asturias" no dió, por más optimistas que queramos ser, una exhibición de magnífico fútbol, y sin embargo, el "Atlante" fué vencido. El "Asturias" conquistó esa victoria sin emplearse a fondo, por su

Pasa a la pág. 19

ESTADO DE LA SERIE DE DESEMPATE DE LOS TRES PRIMEROS LUGARES EN EL CAMPEONATO DE FUTBOL DE PRIMERA DIVISION

EQUIPOS	JJ.	JG.	JE.	JP.	GF.	GC.	CALIFICACION
ASTURIAS	1	1	0	0	5	4	2 puntos
ATLANTE	1	0	0	1	4	5	0 "
ESPAÑA	0	0	0	0	0	0	0 "

Pese a sus [illegible] Match [illegible]
verse [illegible]

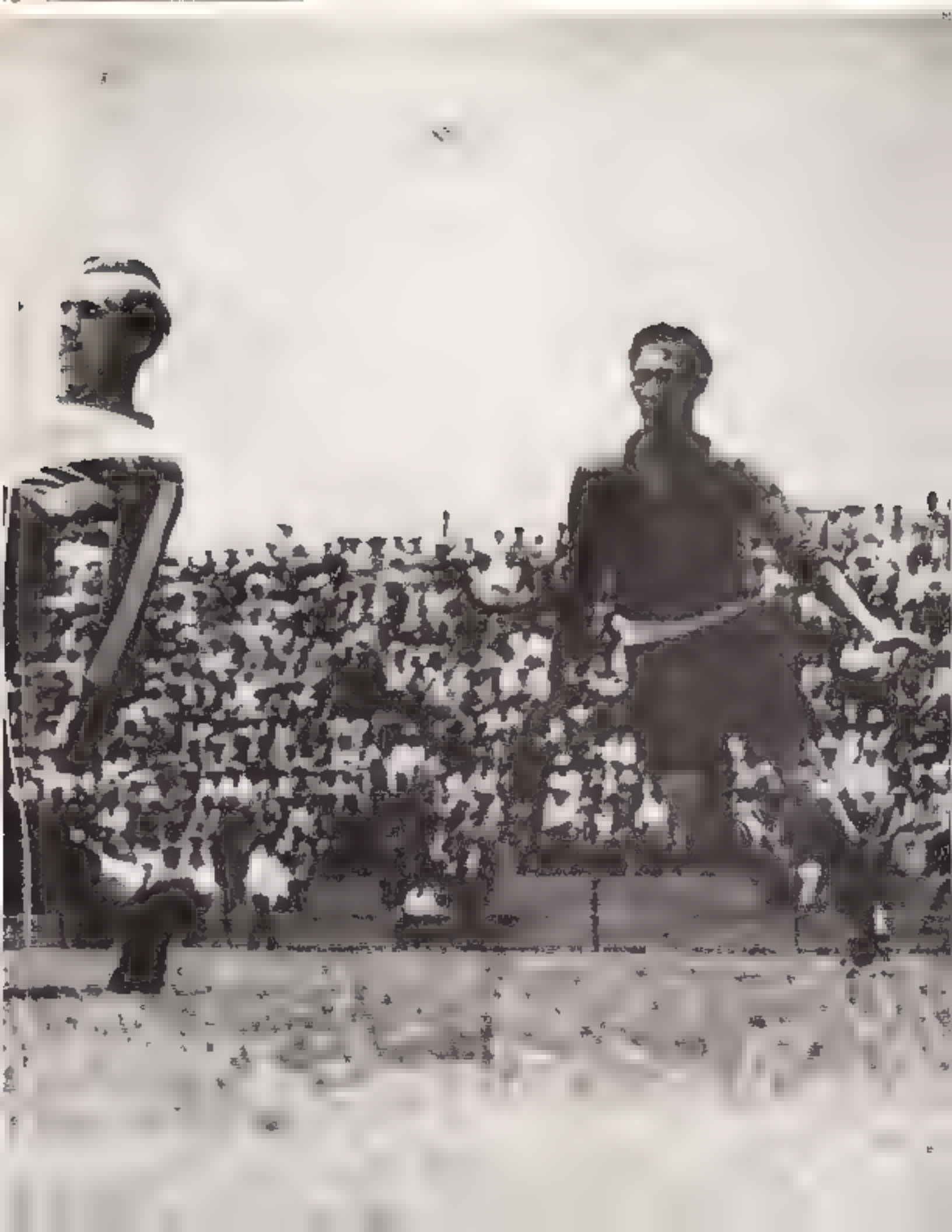

El Campeonato de la Liga Mexicana está - - - por Terminarse

En el campo del Germania jugaron el domingo 10, los penúltimos encuentros por el campeonato de la Liga Mexicana, los equipos Aguila vs. Argos y Germania vs. Vocendores, habiendo resultado triunfantes el Argos y el Germania

El primer partido terminó con la anotación de 2-0, a favor de los policías distinguiéndose el portero del Aguila y la pareja defensiva del Argos.

En el partido que se ha dado en llamar estelar, por celebrarse a las doce, los del Germania dominaron ampliamente a los modestos Vocendores que ocupan el último lugar en la tabla de posiciones, y los metieron cuatro tantos, por uno de los papeleros. Si la anotación no fué más copiosa se debió al juego personalista de Alegrías, extremo izquierdo del Germania y a que los Vocendores se defendieron como leones, habiendo tenido la desgracia de que un penalty que tiró el centro delantero "Pamplinas", no entrara. Estos muchachos por su amor al deporte y por su entusiasmo no merecen ocupar el último puesto del campeonato. Para el próximo esperamos que suban de sitio

El próximo domingo se celebrarán los encuentros finales siendo como de costumbre gratis la entrada al parque. Se enfrentarán el Aztecas contra el Sporting y el Marte contra el Leones, en la inteligencia de que si el Aztecas gana o empata, será declarado campeón, pero si pierde entonces empatará el primer lugar con el Argos

Damos a continuación nota del estado actual del campeonato

Aztecas,	19	Puntos.
Argos,	19	"
Sporting,	15	"
Germania,	15	"
Aguila,	13	"
Leones,	9	"
Vocendores,	8	"
Marte,	11	"

Ni con anuncios ni con amistades es posible comprar el silencio en nuestras columnas "FUTBOL" es con ello un periódico "raro"

HAGA SU FELICIDAD
JUGANDO A LA
LOTERIA DE TOLUCA

ESPLENDIDA FIESTA DE "LA CENTRAL"

Espléndido ha resultado el festival que la gran Fábrica de Cerillos "La Central" organizó para el día de ayer con motivo del éxito alcanzado por su marca de cerillos "FUTBOLISTAS", la que contiene una gran colección de fotografías de todos los elementos destacados en el fútbol, y cuya colección de por sí constituye un atractivo magnífico para todos los muchachos aficionados a ese vivi, deporte

La Fábrica "La Central" obsequia por cada colección de dichos futbolistas un balón, pero previniendo que en obtener la colección en cuestión quizás fuera asunto un poco tardado, ha querido hacer patente su agradecimiento a todo el público consumidor, y al efecto, a las diez de la mañana de Domingo reunió en su fábrica Pino 160 de esta Ciudad a un verdadero enjambre de muchachos y también algunas personas grandes, para allí patentizar a todos su agradecimiento por medio de obsequios valiosísimos, con tal motivo se repartió una cantidad fantástica de balones, los cuales se dieron a aquellos que presentaron mayor número de fotografías de la marca citada "FUTBOLISTAS" a los demás se les obsequiaron juegos escolares, mapas, compases a (ceras, etc. Todo mundo quedó satisfecho, se atendió y obsequió a todos, de acuerdo con el número de cajitas vacías que iban presentando

La cantidad de muchachos ha sido tan enorme que todo el personal de la fábrica no obstante su actividad desplegada, era poco para atender a tanto invitado. el señor don Esteban S. Castorena, Presidente de la Negociación, el señor don Daniel Montull Gerente de la misma, empleados y obreros, todos se han multiplicado.

Debe caber gran satisfacción a dichos señores precisamente al señor Castorena y al señor Montull, pues verdaderamente la fiesta es de las que han de dejarnos un recuerdo que nunca se borrará.

Mientras se "checaban" las fotografías y se daban premios, los elementos artísticos de la Negociación, han desarrollado el siguiente programa bajo la dirección del señor Andrés Cortés Castillo combinado con el artista Alberto García Domínguez, quien ha hecho las delicias de todos los muchachos con sus ingeniosos juegos ilusionistas

PROGRAMA

1.—Canciones regionales por el trío "Morenas Mexicanas", integrado por las siguientes personas. Srta. Antonia Hernández, Srta. M. Jesús Martínez y la Srita. Rosenda Nava

2.—"Plegaria" Solo de guitarra por el señor Fernando Mendoza (Autor de la romanza Guillermo Ochoa.)

3.—Canciones rancheras. por el trío "Alma Azteca", integrado por la Srita. Consuelo León y los jóvenes Concepción Rincón y Filiberto Morales P

4 Por Vos [illegible] co" Solo de guitarra por el señor Javier Díaz. (Autor de Vals A. C. C.)

5 —"De mis foros" canción da A C C por el dueto de cancioneras "La Rubia y Morena" integrado por las señoritas Ernestina Velásquez y R Nava.

6.—Tangos y canciones por el señor Tomás González.

7.—Canciones por el "Grupo La Central", integrado por los señores. Gonzalo Díaz, Manuel Rangel, Enrique García, Humberto Rodríguez, Manuel Reyna, Rafael Campos y Saturnino Montoya.

Este programa fué amenizado por la típica de la misma Negociación.

Felicitamos cordialmente por conducto de los señores Castorena y Montull a la gran fábrica de Cerillos "La Central", haciendo votos porque estas festividades se repitan y no dudamos que tal como dichos señores nos lo han anunciado, dentro de poco se efectuará otra aún con más esplendor que la que nos ocupa.

Conque ya lo saben señores fumadores a usar cerillos "FUTBOLISTAS" y guardar su colección de fotografías para seguir obteniendo magníficos premios

El Torneo Profesional...

Viene de la Pág 5

y perder cuando le toque

BOCA JUNIORS Y ESTUDIANTES

Boca fué otro team de sorpresas en las primeras fechas y, después, en su derrota del domingo. Había ganado partidos y sin embargo estaba lejos de conformar a sus hinchas y a la crítica. Ganó de casualidad, con esa palabra, tal era de deficiente su defensa. Ganó por el positivismo admirable de su terceto central de forwards. Cuando reforzó su team con los dos backs brasileños por propia expresión de sus partidarios

Pasa a la pág. 21

LOS OBSEQUIOS DE "La Central"

La alegría de los niños que coleccionaron cajas de los afamados cerillos de "LA CENTRAL", marca "FUTBOLISTAS" se desbordó el domingo en la fiesta dada por esa Negociación.

Una Final Inesperada y un Resultado Ilógico

Presentando una resistencia desesperada y haciendo temer a los más confiados expertos italianos, Checoeslovaquia dió el domingo último, en el Estadio Nacional Fascista de Roma, cima a su brillante actuación en el campeonato del mundo consiguiendo el título de sub-campeón al ser vencida por Italia por la anotación apretadísima de un tanto contra dos. Los italianos, actuales campeones del mundo, tuvieron que utilizar tiempo extra para conseguir el tanto de la victoria.

El encuentro, dicen los críticos de las agencias cablegráficas, fué un duelo formidable entre dos escuelas de fútbol diametralmente opuestas. Los "checos" haciendo un juego mas armónico, más "pensando", más "natural" y los italianos, derrochando fortaleza física, heroicidad y ambición de victoria, además de aprovechar las verdaderas inspiraciones de los jugadores, mantuvieron en una emoción indescriptible, durante cierto veinte minutos angustiosos, a más de cien mil personas que al final, consumado el triunfo de Italia, entonaron jubilosamente el "Himno Fascista" mientras la bandera italiana era izada, con los honores debidos en el mástil más alto del colosal Estadio.

La labor de ayuda tenaz de parte del Gobierno de Mussolini hacia el fútbol, tuvo el domingo su corolario merecido. Italia, sucesora del Uruguay en la supremacía mundial de fútbol, será, se dice, un digno campeón, aunque no son pocos los que suponen que la legitimidad del título no será absoluta sino hasta que, concertado un encuentro o una serie de encuentros con España en terreno neutral, el fútbol italiano consiga lo que en el transcurso del torneo no logró, ver definitiva y decididamente vencido al equipo hispano.

De cualquier manera quedó evidenciado, en esta justa, la magnífica preparación de la "squadra azzurra" que fué, de los dos finalistas el que mayores obstáculos hubo de vencer para clasificar en la final. España y Austria, vencidas por Italia en cuartos de final y para finales, habían elocuentemente.

El primer tanto de los italianos fué logrado por Orsi, el maravilloso extremo argentino, y el de la victoria por el ítalo Schiavo, centro delantero que remató un servicio del mencionado Orsi.

El único tanto checo fué obra de Puc con un cañonazo que no permitió a Combi el menor intento. Este tanto produjo en Mussolini, a creer a los críticos de las agencias, una nerviosidad intensa que no terminó sino hasta que Orsi consiguió el empate y que desapareció totalmente, cuando Schiavo marcaba el del gane.

Los equipos se alinearon como sigue

"Italia": Combi, Monzeglio y Allemandi, Ferrara, Monti y Bertolinno, Guaita, Meazza, Schiavo, Ferari y Orsi.

"Checoeslovaquia", Planicka Zenisek y Ctyroak, Kostalecek, Cambal y Krall, Junack, Svobodka, Sobokta, Nejedly y Puc.

Cuando terminó el encuentro y Combi, capitán de la "squadra azzurra" recibió de manos de Mussolini nada menos que la Copa del Mundo, la ovación que se escuchó fué delirante, y de ella participaron también los "checos" así como el capitán del equipo alemán, que recibió la copa correspondiente al tercer lugar, puesto, que consiguió el viernes venciendo a Austria contra todas las suposiciones.

De manera es que, hasta dentro de cuatro años, los campeones del mundo son los siguientes señores

Combi como portero; Monzeglio y Allemandi, como zagueros Ferrara Monti y Bertolinno, como medios, y Guaita, Meazza, Schiavo, Ferrari y Orsi como delanteros.

FUTBOL VALE

10 centavos

en toda la República

El "Asturias" dió en firme el primer paso para la....

Viene de la pág. 10

mayor consistencia de equipo, ayudado también, por las deficiencias que a cada momento se notaban en el campo contrario.

Además, si el domingo anterior Rojas fué un hombre que llevó su línea con rapidez y aprovechó las cualidades de sus compañeros de ataque, ahora se empeñó en quitarle rapidez, (virtud principal en la delantera morena) por sus inútiles y constantes faltas que eran castigadas por Núñez Cortina.

En fin, sería largo enumerar las fallas que en su juego tuvieron los simpáticos morenos.

Y como en el "Asturias" también hubo errores, pero estos fueron menos frecuentes y de menor significación que en el otro lado, la victoria que se llevaron los asturianos fué merecidísima y no habrá nadie que quiera quitarle un átomo de legitimidad.

Desde un principio los asturianos hicieron patente su superioridad con una línea media en magnífica forma y una delantera que profundizaba sus ataques, los que siempre eran un peligro para la meta atlantista.

Y así vimos como en los primeros quince minutos de juego, el Asturias logró dos tantos mientras los esforzados morenos se quedaban en blanco.

Hubo necesidad de una jugada inteligentísima de Eduardo Romero, que día a día afianza su extraordinaria "clase" de jugador con porvenir internacional si logra fortalecer su físico, ahora un tanto desmedrado, aprovechando una pequeña aglomeración en la puerta de Sota, bombeando con calma y talento una pelota que remató Olivares III en forma imparable, para que el "Atlante" abriera su anotación.

Mientras, Barraza era víctima, en el centro del campo, de multitud de engaños, ahora del Centro Medio y luego de Pacheco que tuvo también una magnífica mañana.

No tardó el Asturias en hacer su tercer tanto, logrado en un centro de Pacheco, que se escapó por el extremo derecho, rematado a boca de jarro por Gorráez.

Y con el juego localizado a medio campo, produjo una escapada de Romero que ocasionó, por defectuosa salida de Sota, el segundo goal moreno, lo que hizo que pensáramos en que la historia podría repetirse, ya que el "Atlante" reaccionó visiblemente y terminó esta primera mitad del encuentro presionando la meta asturiana.

En el segundo tiempo, el "Asturias", casi de salida consigue, por mediación de Gorráez, otro tanto, y ya con esto, a pesar de que el Atlante no se desanimó ni muchísimo menos, la victoria asturiana se vió más clara.

Sin embargo es el Atlante el que domina gran parte de esta parte del juego. Las escapadas de Márquez, en magníficas condiciones para anotar son frecuentes pero, a la hora de la verdad, falla lamentablemente el extremo izquierdo que substituyó a Olivares I.

Pero "tanto va el cántaro al agua" hasta que se queda dentro" que dice el refrán. Una de esas escapadas de Márquez oportunísima produce un cambio de juego, del mismo extremo que Romero, con toda calma, convierte en el tercer goal del "Atlante" haciendo que, de nuevo, renazcan esperanzas.

Pero sin grandes esfuerzos aparentes, es el "Asturias" el que consigue aumentar la diferencia con otro goal de Pacheco y hasta que faltan cinco o seis minutos para que la jornada termine, el Atlante, por mediación de Rosas II se anota su cuarto y último tanto.

Y la anotación queda: 5-4 en favor del "Asturias".

Se distinguieron, del lado moreno, Amezcua, Romero y Olivares, de los vencedores Pacheco, Ballina, el centro medio y Justo. Antón muy bien en el primer tiempo decayó en la segunda mitad. Gorráez y Argüelles en momentos Nack inferior a sus últimas actuaciones y a su compañero en la defensa.

Y este fué el resultado del primer encuentro de la serie de desempate de los tres primeros lugares del campeonato local de fútbol, crónica que firmo en substitución de "Picquinto", nuestro amable director que no tuvo inconveniente en cederme, por ahora nada

Pasa a la Pág. 22

HAGASE RICO
$100.000
LOTERIA NACIONAL
15 DE JUNIO

CONCEPTO DE JACINTO MIQUELARENA

Jacinto Miquelarena, tocayo de Quincoces y una de las plumas deportivas más autorizadas de Europa, ha glosado, en un articulito admirativo a Connor, la impresión que en su ánimo dejó el paso del "Sunderland" por canchas españolas, en las que cumplió, a satisfacción propia y extraña, su papel de "calidor" de la Selección Española.

Como siempre, creemos pertinente que los lectores de "FUTBOL", conozcan este último juicio de Miquelarena.

Los equipos ingleses, aun en plan de "holidays", siempre dan un fútbol de calidad. Su tono de juego podrá ser mayor o menor porque no ha de exigírseles que, después de una temporada dura y grave en su país, se entreguen a fondo en batallas que sólo tienen para ellos una relativa importancia; pero de cualquier manera aciertan a ofrecer en todo momento la expresión de una facilidad de juego que asombra un poco...

Los británicos han heredado el fútbol y nosotros lo hemos improvisado, he aquí la diferencia. Ellos destilan su juego de una manera natural, y nosotros lo ejecutamos como se dice una lección que hemos aprendido a toda marcha y que necesitamos desmenuzar en seguida para que no se nos olvide.

La calidad física de sus jugadores es muy superior a la nuestra. Su concepto de la disciplina y de la impersonalidad —puesto que se trata de una lucha por habernos— nada tiene que ver con lo que aquí se llama homogeneidad y cohesión. El nerviosismo no existe en los equipos ingleses. La heroicidad tampoco.

Viendo jugar a los del Sunderland, equipo que, en suma, no es un "mirlo blanco" en Inglaterra, sino un equipo más, se observa hasta qué punto el fútbol es para sus jugadores un idioma familiar. Ante esa lengua, fácil y correcta, se diría que nuestros jugadores hablan un "patois" pintoresco y escasamente comprensible.

De los del Sunderland, hay que separar la figura de Connor, el extremo izquierda. Aún dentro del nivel de juego de los ingleses, la figura de Connor es una gran figura. El domingo pasado, en Chamartín, jugó un equipo inglés.... y Connor. No se puede pedir mayor velocidad, mayor maestría y más espectáculo. Es muy posible que, de ordinario, Connor sea más sobrio y, por lo tanto, más eficaz. Pero las circunstancias eran, por lo visto, favorables a la fantasía y Connor se entregó a una pirotecnia magnífica.

No se puede pedir mayor velocidad en el avance con el esférico y más decisión. No es posible exigir tampoco centros más colocados y más rasos y desprecio mayor a las embestidas de la defensa contraria.

Hacía mucho tiempo que no cruzaba los campos españoles un jugador tan definitivo.

Connor tiene ya una reputación magnífica en Inglaterra; pero, en España, se le recordará siempre como la expresión más acertada de un juego que, practicado como él lo practica, es la obra de arte...

O poco menos.

El Torneo Profesional Argentino Visto por...

Viene de la pág. 16

rios, recién hizo un match como la gente, cuando derrotó a Gimnasia y Esgrima de La Plata. Lo que no había entonado otros triunfos, infundió fe y confianza a sus incontables partidarios, una performance. Y siete días después, el rival flojo, al que hoy se puede decir, positivamente, que existen adversarios flojos. La enorme satisfacción que produjera en Boca la existosa actuación de los zagueros, en particular de Bibi, duró lo que dura un lirio y tanto más cuanto que se habían exagerado sus méritos. Yo mismo, a raíz de su debut, lo elogié con amplitud, pero hice la reticencia de que no era un "fenómeno" y que en ese match la misma labor de Delovo había sido superior.

Estudiantes de La Plata es otra agradable sorpresa del certamen actual. Un team juvenil, con mucha garra, cuya defensa es sólida y tenaz y su ataque ágil y efectivo. No ha sido vencido, a pesar del jugar matches muy difíciles y con escasa fortuna. Lleva un record de empates, pero de continuar como hasta ahora, seguirá proporcionando muchas satisfacciones a sus partidarios.

DIARIAMENTE

a las 15 horas

en la

X. E. F. O.

a 940 Ks.

Escuche Ud.

las

Charlas

Deportivas

del popular

Cronista Deportivo

PIOQUINTO

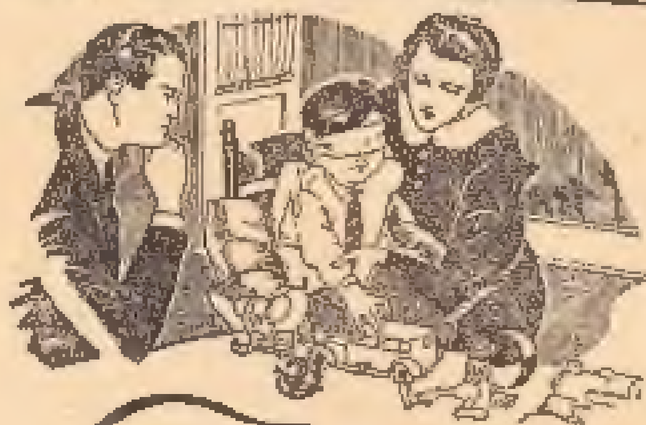

Hay muchas cosas
que puede usted
comprar con dinero...

Pero, con todo el oro del mundo, ¿podría adquirir unos ojos nuevos, fuertes y sanos, que reemplazaran a los suyos, ya cansados o enfermos?

El caso de usted ya pasó a la categoría de los hechos consumados; pero en su casa hay niños cuyos ojos debe proteger.

¿Cómo?

Evitando que estudien, lean o jueguen bajo un alumbrado deficiente o inadecuado.

CIA. MEXICANA DE LUZ Y FUERZA MOTRIZ, S. A.

El "Asturias" dió en firme el primer paso para......

Viene de la pág. 19

más, queridos lectores, su tribuna en la simpática revista "Futbol".

Y si los juicios aquí estampados no son del agrado de ustedes, por favor no se lo vayan a decir a nuestro director, que entonces, no vuelve a dejarme el "hueso". Aunque quizás!! así salgan ustedes ganando.

Los cuadros alinearon como sigue:

"Asturias": Sota, Nuck, Ballina, Soto, Quirós, Justo, Poque, Antón, Pacheco, Argüelles y Gorraez.

"Atlante": Garfias II, Nadal, Islas, Pérez, Barraza, Amezcua, Romero, Olivares III, Rojas, Rosas III y Márquez.

Arbitro: Germán Núñez Cortina.

FUTBOL vale 10 cs.
en toda la República

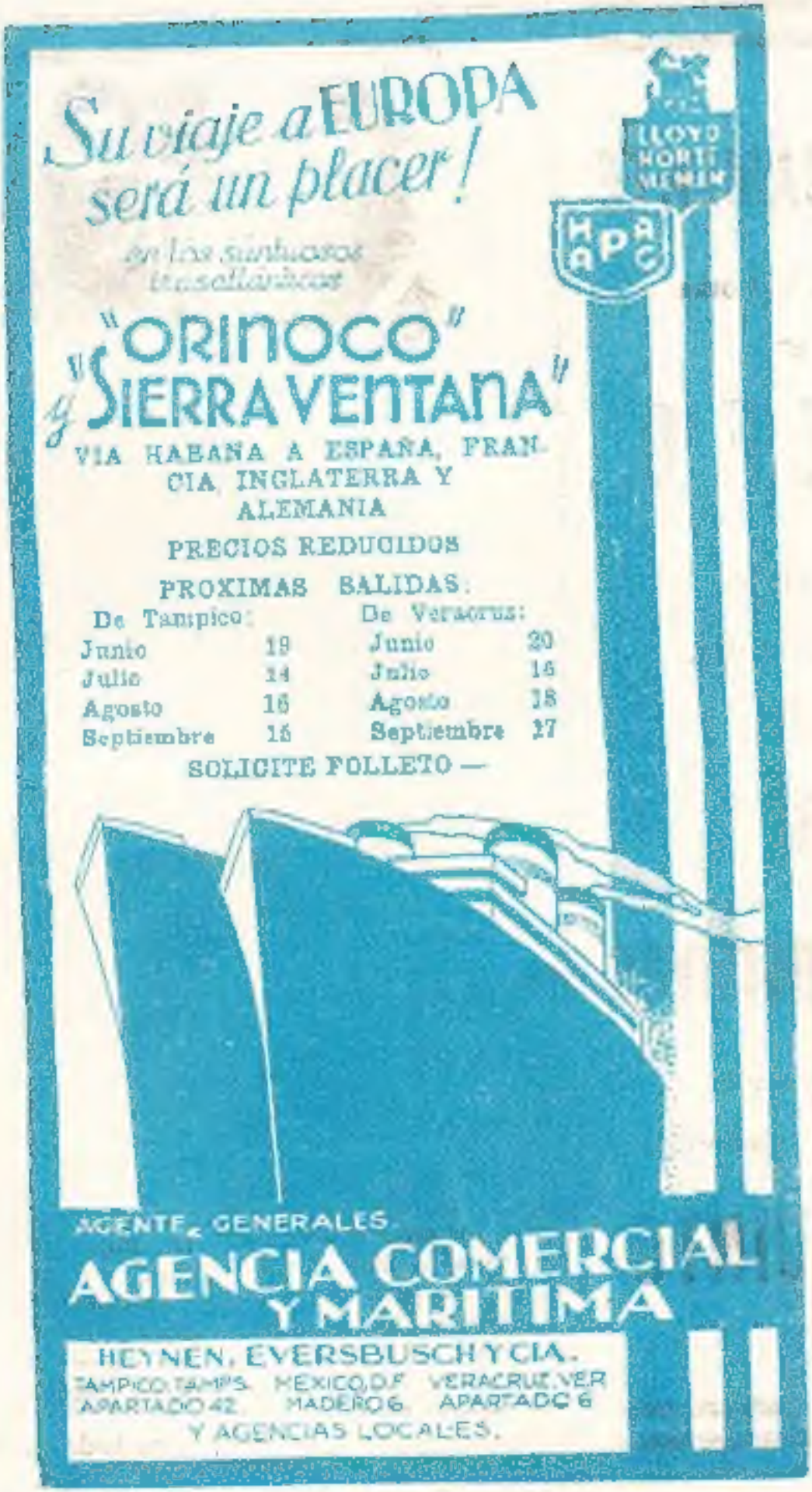
Su viaje a EUROPA
será un placer!
en los suntuosos
trasatlánticos
"ORINOCO"
y "SIERRA VENTANA"
VIA HABANA A ESPAÑA, FRANCIA, INGLATERRA Y ALEMANIA
PRECIOS REDUCIDOS
PROXIMAS SALIDAS:
De Tampico:
Junio 19
Julio 14
Agosto 16
Septiembre 15
De Veracruz:
Junio 20
Julio 16
Agosto 18
Septiembre 17
SOLICITE FOLLETO —
AGENTES GENERALES.
AGENCIA COMERCIAL Y MARITIMA
HEYNEN, EVERSBUSCH Y CIA.
TAMPICO, TAMPS. APARTADO 42
MEXICO, D.F. MADERO 6
VERACRUZ, VER. APARTADO 6
Y AGENCIAS LOCALES.

¡Al Fútbol!

"Parque Necaxa"

DOMINGO 17 DE JUNIO

SEGUNDO JUEGO DE LA SERIE DE DESEMPATE DEL CAMPEONATO 1933-34

ESPAÑA

vs.

ATLANTE

INTERESANTE PRELIMINAR